Den toppede høne

THY

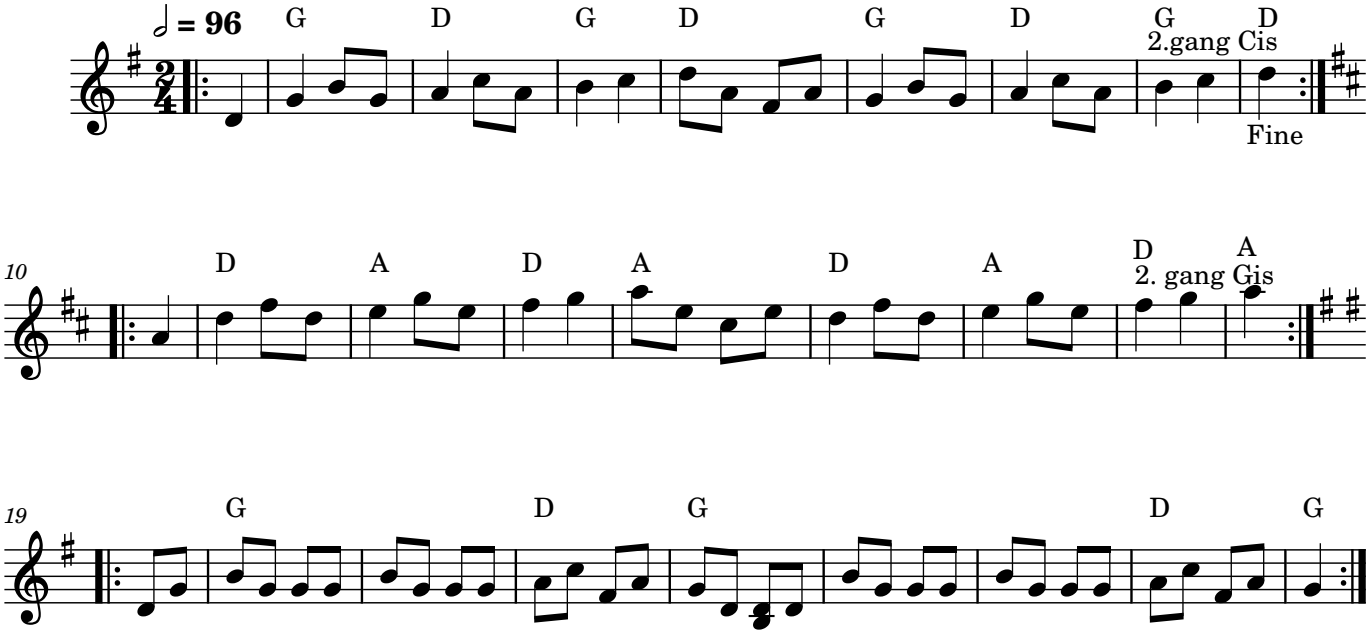

Dansebeskrivelse:

Opstilling: 4 par i kvadrille eller 3 par i 3 kant

Trin: Gangtrin, hurretrin oog totrin

|:1-8:| 1. tur a) Kreds til venstre 16 gangtrin
|:9-16:| b) Dobbeltkreds, 16 hurretrin, 2 gange rundt i kredsen
|:17-24| c) Kæde 1 gang rundt med 16 gangtrin

2.tur a) Parvis totrin på stedet
3.tur a) Parvis totrin på stedet
4.tur a) Alle enhåndsmølle, 16 gangtrin til venstre
5.tur a) Dobbeltkreds, 16 gangtrin til venstre
6.tur a) Kreds med livfatning, 16 hurretrin til venstre
7.tur a) Kreds til venstre, 16 gangtrin
Dansen slutter med a) parvis totrin på stedet.